

KM BETA

střešní krytina
sendvičové zdivo



CENÍK VÝROBKŮ

platný od 1. 4. 2010

www.kmbeta.cz
infolinka: 800 150 200

KMB BETA

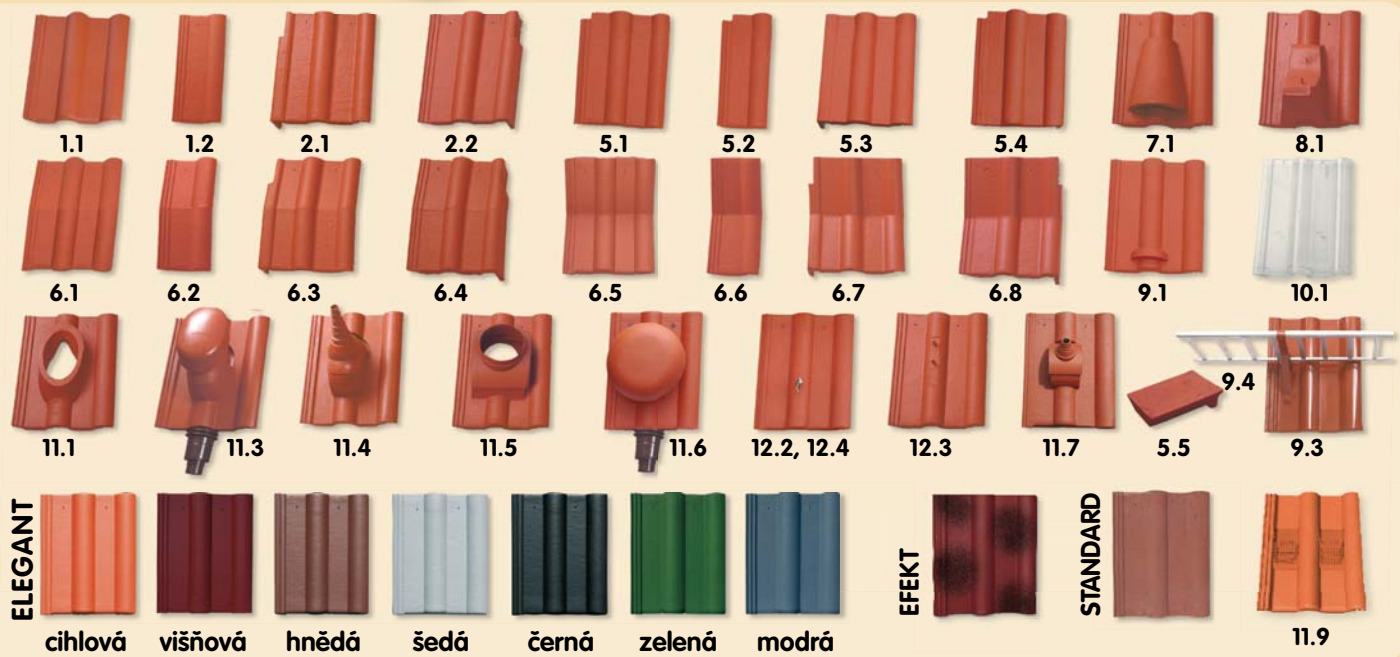

ELEGANT

S povrchovou úpravou dvojitého akrylátového nástřiku. Modrý a zelený odstín se dodává ve lhůtě 60 dnů ode dne potvrzení objednávky. Další odstíny po dohodě s výrobcem.

BRILIANT

S povrchovou úpravou speciálního dvojitého nástřiku s leskem.

STANDARD

Probarvený beton bez povrchové úpravy.

EFEKT

S povrchovou úpravou trojitého akrylátového nástřiku vytvářející barevný efekt. Dodává se ve lhůtě 30 dnů ode dne potvrzení objednávky. Kombinace barev: višňová, černá

KMB HODONKA

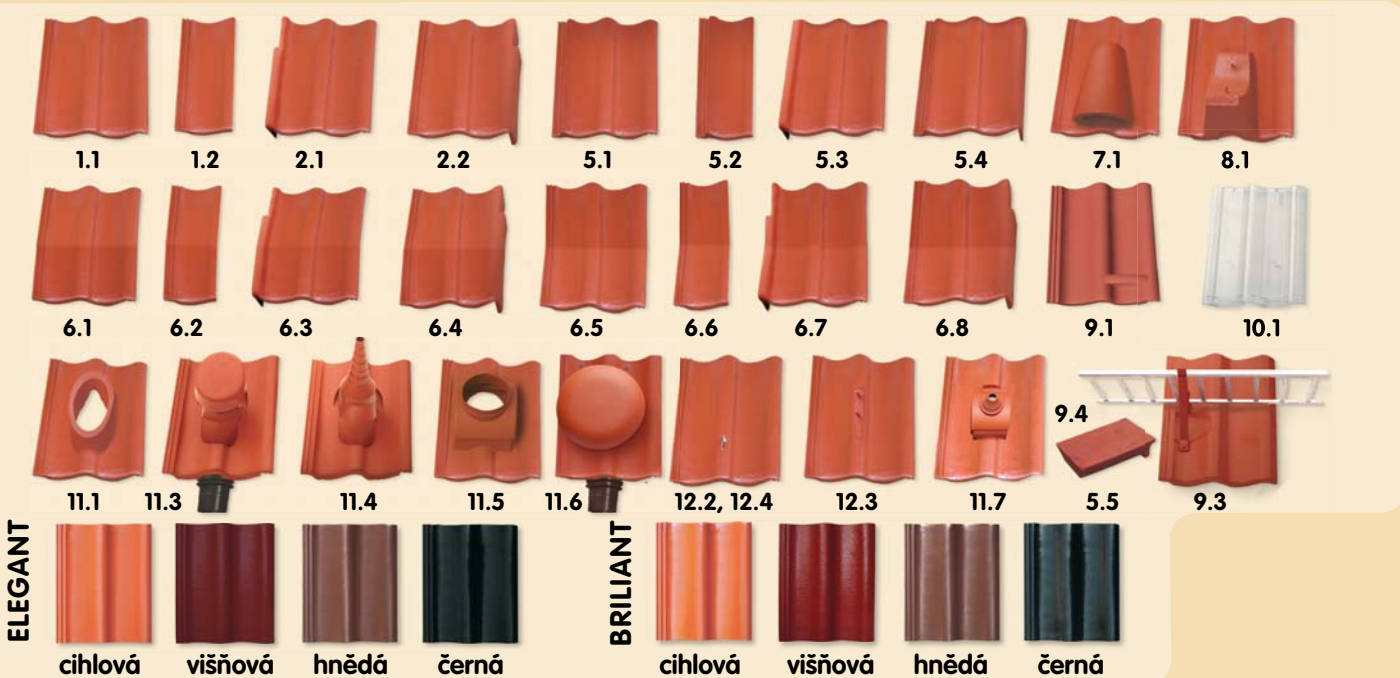

ELEGANT

S povrchovou úpravou dvojitého akrylátového nástřiku.

BRILIANT

S povrchovou úpravou speciálního dvojitého nástřiku s leskem.

Ceník betonové střešní krytiny

Kat. číslo	Název výrobku	MJ	KMB BETA							
			ELEGANT		ELEGANT modrá, zelená		BRILIANT		EFEKT	
			Cena (Kč/ks)		Cena (Kč/ks)		Cena (Kč/ks)		Cena (Kč/ks)	
			bez DPH	včetně DPH 20 %	bez DPH	včetně DPH 20 %	bez DPH	včetně DPH 20 %	bez DPH	včetně DPH 20 %
1.	Střešní tašky	potřeba 10 ks/m²								
1.1	Taška základní	1 ks	25,30	30,40	44,50	53,40	26,50	31,80	27,50	33,00
1.2	Taška půlená	1 ks	25,30	30,40	44,50	53,40	26,50	31,80	27,50	33,00
1.3	Taška základní zdvojená	1 ks								
1.4	Taška hřebenová	1 ks								
1.5	Taška hřebenová zdvojená	1 ks								
1.6	Taška okapní	1 ks								
1.7	Taška okapní zdvojená	1 ks								
2.	Šíťová hrana									
2.1	Taška okrajová levá	1 ks	98,10	117,70	117,30	140,80	102,10	122,50	104,30	125,20
2.2	Taška okrajová pravá	1 ks	98,10	117,70	117,30	140,80	102,10	122,50	104,30	125,20
2.3	Taška okrajová	1 ks								
3.	Hřeben, nároží									
3.1	Hřebenáč	1 ks	58,10	69,70	77,30	92,80	61,10	73,30	62,60	75,10
3.2	Hřebenáč koncový (včetně vrutu FeZn)	1 ks	175,00	210,00	194,20	233,00	179,00	214,80	180,50	216,60
3.3	Hřebenáč koncový – Lev (včetně vrutu FeZn)	1 ks	336,00	403,20	385,20	462,00	339,00	406,80	340,50	408,60
3.4	Hřebenáč koncový – Vitr (včetně vrutu FeZn)	1 ks	336,00	403,20	385,20	462,00	339,00	406,80	340,50	408,60
3.5	Hřebenáč křížový – X (včetně vrutu FeZn)	1 ks	325,00	390,00	344,20	413,00	329,00	394,80	330,50	396,60
3.6	Hřebenáč křížový – Y (včetně vrutu FeZn)	1 ks	285,00	342,00	304,20	365,00	289,00	346,80	290,50	348,60
3.7	Hřebenáč křížový – T (včetně vrutu FeZn)	1 ks	289,00	346,00	308,20	369,80	293,00	351,60	294,50	353,40
3.8	Držák hřebenové latě	1 ks	29,00	34,80	29,00	34,80	29,00	34,80	29,00	34,80
3.9	Přichytka hřebenáče	1 ks	6,00	7,20	6,00	7,20	6,00	7,20	6,00	7,20
3.10	Držák hřebenové latě s vrutem	1 ks	28,00	33,60	28,00	33,60	28,00	33,60		
3.11	Univerzální držák hřeben. a nárožní latě	1 ks	34,00	40,80	34,00	40,80	34,00	40,80	34,00	40,80
3.12	Univerzální pás TOP-ROLL hliníkový	1 bm	240,00	288,00	240,00	288,00	240,00	288,00	240,00	288,00
3.13	Kartáčová lišta univerzální	1 ks	180,00	216,00	180,00	216,00	180,00	216,00	180,00	216,00
3.14	Univerzální pás EKO-ROLL hliníkový	1 bm	150,00	180,00	150,00	180,00	150,00	180,00	150,00	180,00
3.15	Hřebenová ucpávka	1 ks	25,00	30,00	25,00	30,00	25,00	30,00	25,00	30,00
3.16	Hřebenová ucpávka – Slunečnice *	1 ks	133,10	159,70	140,70	168,80	134,60	161,50	135,80	162,90
3.17	Hřebenová ucpávka – Holubice *	1 ks	133,10	159,70	140,70	168,80	134,60	161,50	135,80	162,90
3.18	Univerzální pás Al Rol celohliníkový	1 bm	240,00	288,00	240,00	288,00	240,00	288,00	240,00	288,00
3.19	Univerzální pás Beta Rol celoměděný	1 bm	179,00	214,80	179,00	214,80	179,00	214,80	179,00	214,80
3.20	Hřebenový okrasný prvek – Věžička (komplet)	1 ks	894,00	1072,80	919,00	1102,80	896,00	1075,00	897,50	1077,00
3.21	Hřebenový okrasný prvek – Hrdličky (komplet)	1 ks	894,00	1072,80	919,00	1102,80	896,00	1075,00	897,50	1077,00
3.22	Hřebenová ucpávka – Slunce	1 ks	135,00	162,00	142,00	170,40	136,50	163,80	138,00	165,60
3.23	Hřebenová ucpávka – Hrozen	1 ks	135,00	162,00	142,00	170,40	136,50	163,80	138,00	165,60
4.	Úžlabí									
4.1	Měděný pás úžlabí se středovou drážkou	1 ks/2 m	1733,00	2079,60	1733,00	2079,60	1733,00	2079,60	1733,00	2079,60
4.2	Hliníkový pás úžlabí se středovou drážkou	1 ks/2 m	440,00	528,00	440,00	528,00	440,00	528,00	440,00	528,00
4.3	Těsnicí lišta úžlabí	1 m	30,00	36,00	30,00	36,00	30,00	36,00	30,00	36,00
4.4	Těsnicí pás úžlabí	1 ks	200,00	240,00	200,00	240,00	200,00	240,00	200,00	240,00

STANDARD			KMB HODONKA					KMB BOBROVKA *				
			balení KMB BETA ks/paleta		ELEGANT		BRILIANT		balení KMB HODONKA ks/paleta	ELEGANT		balení ks/paleta
					Cena (Kč/ks)		Cena (Kč/ks)			Cena (Kč/ks)		
bez DPH	včetně DPH 20 %	bez DPH	včetně DPH 20 %	bez DPH	včetně DPH 20 %	bez DPH	včetně DPH 20 %	bez DPH	včetně DPH 20 %			
									potřeba 36–38 ks/m²			
20,70	24,80	252	25,30	30,40	26,50	31,80	240	11,60	13,90	520		
20,70	24,80	160	25,30	30,40	26,50	31,80	160					
								23,20	27,80	208		
								20,30	24,40	416		
								40,60	48,70	208		
								20,30	24,40	624		
								40,60	48,70	312		
89,90	107,90	32	98,10	117,70	102,10	122,50	32					
89,90	107,90	32	98,10	117,70	102,10	122,50	32					
								36,80	44,20	208		
53,50	64,20	114	58,10	69,70	61,10	73,30	114	54,10	64,90	114		
167,00	200,40	80	175,00	210,00	179,00	214,80	80	171,20	205,40	80		
			336,00	403,20	339,00	406,80		336,10	403,30			
			336,00	403,20	339,00	406,80		336,10	403,30			
318,40	382,10		325,00	390,00	329,00	394,80		260,00	312,00			
280,40	336,50	30	285,00	342,00	289,00	346,80	30	230,20	276,20	30		
284,40	341,30		289,00	346,80	293,00	351,60		244,20	293,00			
29,00	34,80		29,00	34,80	29,00	34,80		29,00	34,80			
6,00	7,20	50 ks/krabice	6,00	7,20	6,00	7,20	50 ks/krabice	6,00	7,20	50 ks/krabice		
28,00	33,60		28,00	33,60	28,00	33,60		28,00	33,60			
34,00	40,80		34,00	40,80	34,00	40,80		34,00	40,80			
240,00	288,00	5 bm/role	240,00	288,00	240,00	288,00	5 bm/role	240,00	288,00	5 bm/role		
180,00	216,00	20 ks/krabice	180,00	216,00	180,00	216,00	20 ks/krabice					
150,00	180,00	5bm/role	150,00	180,00	150,00	180,00	5bm/role	150,00	180,00	5 bm/role		
25,00	30,00		25,00	30,00	25,00	30,00		25,00	30,00			
			133,10	159,70	134,60	161,50		133,10	159,70			
			133,10	159,70	134,60	161,50		133,10	159,70			
240,00	288,00	5 bm/role	240,00	288,00	240,00	288,00	5 bm/role	240,00	288,00	5 bm/role		
179,00	214,80	5 bm/role	179,00	214,80	179,00	214,80	5 bm/role	179,00	214,80	5 bm/role		
			894,00	1072,80	896,00	1075,20		894,00	1072,80			
			894,00	1072,80	896,00	1075,20		894,00	1072,80			
			135,00	162,00	136,50	163,80		135,00	162,00			
			135,00	162,00	136,50	163,80		135,00	162,00			
		10 ks/krabice	1733,00	2079,60	1733,00	2079,60	10 ks/krabice	1733,00	2079,60	10 ks/krabice		
		10 ks/krabice	440,00	528,00	440,00	528,00	10 ks/krabice	440,00	528,00	10 ks/krabice		
		100 ks/krabice	30,00	36,00	30,00	36,00	100 ks/krabice	30,00	36,00	100 ks/krabice		
			200,00	240,00	200,00	240,00		200,00	240,00			

* platí pouze do vyprodání zásob

Ceník betonové střešní krytiny

Kat. číslo	Název výrobku	MJ	KMB BETA								
			ELEGANT		ELEGANT modrá, zelená		BRILIANT		EFEKT		
			Cena (Kč/ks)		Cena (Kč/ks)		Cena (Kč/ks)		Cena (Kč/ks)		
			bez DPH	včetně DPH 20 %	bez DPH	včetně DPH 20 %	bez DPH	včetně DPH 20 %	bez DPH	včetně DPH 20 %	
5. Pultová hrana											
5.1	Taška pultová základní	1 ks	189,00	226,80	208,20	249,80	193,00	231,60	194,50	233,40	
5.2	Taška pultová půlená	1 ks	189,00	226,80	208,20	249,80	193,00	231,60	194,50	233,40	
5.3	Taška pultová okrajová levá	1 ks	329,00	394,80	348,20	417,80	333,00	399,60	334,50	401,40	
5.4	Taška pultová okrajová pravá	1 ks	329,00	394,80	348,20	417,80	333,00	399,60	334,50	401,40	
5.5	Hřebenový těsnicí prvek	1 ks	20,20	24,20	24,60	29,50	21,50	25,80	23,00	27,60	
6. Mansardová a úžlabní hrana											
6.1	Taška lomená základní	1 ks	198,10	237,70	247,70	297,20	199,50	239,40	200,70	240,80	
6.2	Taška lomená půlená	1 ks	198,10	237,70	247,70	297,20	199,50	239,40	200,70	240,80	
6.3	Taška lomená okrajová levá	1 ks	338,90	406,70	423,70	508,40	340,20	408,20	341,40	409,60	
6.4	Taška lomená okrajová pravá	1 ks	338,90	406,70	423,70	508,40	340,20	408,20	341,40	409,60	
6.5	Taška úžlabní základní	1 ks	198,10	237,70	247,70	297,20	199,50	239,40	200,70	240,80	
6.6	Taška úžlabní půlená	1 ks	198,10	237,70	247,70	297,20	199,50	239,40	200,70	240,80	
6.7	Taška úžlabní okrajová levá	1 ks	338,90	406,70	423,60	508,30	340,20	408,20	341,40	409,60	
6.8	Taška úžlabní okrajová pravá	1 ks	338,90	406,70	423,60	508,30	340,20	408,20	341,40	409,60	
7. Větrání střechy											
7.1	Taška větrací	1 ks	149,00	178,80	168,20	201,80	153,00	183,60	154,50	185,40	
7.2	Ochranná větrací mřížka jednoduchá	1 ks	20,00	24,00	20,00	24,00	20,00	24,00	20,00	24,00	
7.3	Ochranná větrací mřížka univerzální	1 ks	45,00	54,00	45,00	54,00	45,00	54,00	45,00	54,00	
7.4	Ochranná větrací mřížka bobrovka	1 ks									
7.5	Ochranný pás proti ptákům š. 100 mm	1 m	25,00	30,00	25,00	30,00	25,00	30,00	25,00	30,00	
7.6	Ochranný pás proti ptákům š. 50 mm	1 m	20,00	24,00	20,00	24,00	20,00	24,00	20,00	24,00	
7.7	Ochranný pás proti ptákům š. 80 mm	1 m	23,00	27,60	23,00	27,60	23,00	27,60	23,00	27,60	
8. Zařízení pro přístup na střechu											
8.1	Taška nášlapná	1 ks	165,00	198,00	184,20	221,00	169,00	202,80	170,50	204,60	
8.2	Nášlapný rošt malý - komplet (600×250 mm)	1 ks	700,00	840,00	700,00	840,00	700,00	840,00	700,00	840,00	
8.3	Nášlapný rošt velký - komplet (800×250 mm)	1 ks	900,00	1080,00	900,00	1080,00	900,00	1080,00	900,00	1080,00	
8.4	Nášlap tašky	1 ks	390,00	468,00	390,00	468,00	390,00	468,00	390,00	468,00	
9. Protisněhové zábrany											
9.1	Taška protisněhová	1 ks	48,00	57,60	67,20	80,60	49,90	59,90	51,40	61,70	
9.2	Protisněhová zábrana	1 ks	24,50	29,40	24,50	29,40	24,50	29,40	24,50	29,40	
9.3	Taška sněholamu kovová	1 ks	734,00	880,80	734,00	880,80	734,00	880,80	734,00	880,80	
9.4	Mříž sněholamu zesílená s nýtováním 1,8 m	1 ks	560,00	672,00	560,00	672,00	560,00	672,00	560,00	672,00	
10. Prosvětlení střechy											
10.1	Taška plastová prosvětlovací	1 ks	244,90	293,90	244,90	293,90	244,90	293,90	244,90	293,90	
10.2	Střešní okno výstupní KMB BETA - 45×73 cm	1 ks	2490,00	2988,00	2490,00	2988,00	2490,00	2988,00	2300,00	2760,00	
10.3	Střešní okno výstupní KMB BETA - 46×51 cm	1 ks	2190,00	2628,00	2190,00	2628,00	2190,00	2628,00	2190,00	2628,00	
10.4	Střešní okno KMB BETA kovové	1 ks	1970,00	2364,00	1970,00	2364,00	1970,00	2364,00	1970,00	2364,00	
10.5	Střešní okno KMB HODONKA kovové	1 ks									

STANDARD			balení KMB BETA ks/paleta	KMB HODONKA				balení KMB HODONKA ks/paleta	KMB BOBROVKA *		
Cena (Kč/ks)		Cena (Kč/ks)		ELEGANT		BRILIANT			Cena (Kč/ks)	balení ks/paleta	
bez DPH	včetně DPH 20 %			bez DPH	včetně DPH 20 %	bez DPH	včetně DPH 20 %				bez DPH
180,50	216,60	16	189,00	226,80	193,00	231,60	20				
180,50	216,60	24	189,00	226,80	193,00	231,60	24				
320,50	384,60		329,00	394,80	333,00	399,60					
320,50	384,60		329,00	394,80	333,00	399,60					
17,60	21,10		20,20	24,20	21,50	25,80					
			198,10	237,70	199,50	239,40					
			198,10	237,70	199,50	239,40					
			338,90	406,70	340,20	408,20					
			338,90	406,70	340,20	408,20					
			198,10	237,70	199,50	239,40					
			198,10	237,70	199,50	239,40					
			338,90	406,70	340,20	408,20					
			338,90	406,70	340,20	408,20					
142,30	170,80	36	149,00	178,80	153,00	183,60	36	139,80	167,80	30	
20,00	24,00	300 ks/krabice	20,00	24,00	20,00	24,00	300 ks/krabice				
45,00	54,00	50 ks/krabice	45,00	54,00	45,00	54,00	50 ks/krabice				
								67,70	81,20		
25,00	30,00	5 bm/role	25,00	30,00	25,00	30,00	5 bm/role	25,00	30,00	5 bm/role	
20,00	24,00	5 bm/role	20,00	24,00	20,00	24,00	5 bm/role	20,00	24,00	5 bm/role	
23,00	27,60	5 bm/role	23,00	27,60	23,00	27,60	5 bm/role	23,00	27,60	5 bm/role	
157,70	189,20	16	165,00	198,00	169,00	202,80	16				
700,00	840,00		700,00	840,00	700,00	840,00					
900,00	1080,00		900,00	1080,00	900,00	1080,00					
390,00	468,00		390,00	468,00	390,00	468,00					
43,20	51,80	54	48,00	57,60	49,90	59,90	54				
24,50	29,40		24,50	29,40	24,50	29,40		24,50	29,40		
734,00	880,80		734,00	880,80	734,00	880,80					
560,00	672,00		560,00	672,00	560,00	672,00					
244,90	293,90		244,90	293,90	244,90	293,90		225,80	271,00		
2300,00	2760,00		2490,00	2988,00	2490,00	2988,00					
2190,00	2628,00		2190,00	2628,00	2190,00	2628,00		2190,00	2628,00		
1970,00	2364,00										
			1970,00	2364,00	1970,00	2364,00					

* platí pouze do vyprodání zásob

Ceník betonové střešní krytiny

Kat. číslo	Název výrobku	MJ	KMB BETA									
			ELEGANT		ELEGANT modrá, zelená		BRILIANT		EFEKT			
			Cena (Kč/ks)		Cena (Kč/ks)		Cena (Kč/ks)		Cena (Kč/ks)			
			bez DPH	včetně DPH 20 %	bez DPH	včetně DPH 20 %	bez DPH	včetně DPH 20 %	bez DPH	včetně DPH 20 %		
11. Střešní prostupy												
11.1	Taška prostupová	1 ks	137,00	164,40	168,70	202,40	139,00	166,80	141,50	169,80		
11.2	Plastové víčko	1 ks	22,00	26,40	22,00	26,40	22,00	26,40	22,00	26,40		
11.3	Taška plastová odvětrávací – komplet	1 ks	1048,00	1257,60	1048,00	1257,60	1048,00	1257,60	1048,00	1257,60		
11.4	Taška plastová anténní	1 ks	590,00	708,00	590,00	708,00	590,00	708,00	590,00	708,00		
11.5	Taška odkouření turbokotle	1 ks	678,10	813,70	707,10	848,50	679,10	814,90	681,30	817,60		
11.6	Taška betonová odvětrací – komplet	1 ks	1040,00	1248,00	1137,20	1364,60	1042,00	1250,40	1044,20	1253,00		
11.7	Taška betonová anténní	1 ks	570,00	684,00	738,40	886,10	572,00	686,40	575,00	690,00		
11.8	Hydroizolační prostupový kroužek	1 ks	65,00	78,00	65,00	78,00	65,00	78,00	65,00	78,00		
11.9	Taška odvodňovací	1 ks	130,00	156,00	150,00	180,00	132,00	158,40	135,00	162,00		
12. Připevnění hromosvodu, kolektoru												
12.1	Hřebenač hromosvodový	1 ks	143,10	171,70	209,20	251,00	144,50	173,40	146,70	176,00		
12.2	Taška hromosvodová – svislé vedení	1 ks	172,30	206,80	251,00	301,20	174,80	209,80	176,00	211,20		
12.3	Taška kolektorová	1 ks	135,00	162,00	199,40	239,30	137,00	164,40	139,50	167,40		
12.4	Taška hromosvodová – vodorovné vedení	1 ks	208,20	249,80	286,90	344,30	210,70	252,80	213,00	255,70		
13. Hydroizolační fólie												
13.1	Hydroizolační fólie Betafol	1 m ²	16,10	19,30	16,10	19,30	16,10	19,30	16,10	19,30		
13.2	Hydroizolační fólie TYVEK Solid	1 m ²	43,00	51,60	43,00	51,60	43,00	51,60	43,00	51,60		
13.3	Hydroizolační fólie JUTADACH – 115	1 m ²	38,00	45,60	38,00	45,60	38,00	45,60	38,00	45,60		
13.4	Hydroizolační fólie JUTADACH – 135	1 m ²	41,80	50,20	41,80	50,20	41,80	50,20	41,80	50,20		
13.5	Hydroizolační fólie Dragofol	1 m ²	24,90	29,90	24,90	29,90	24,90	29,90	24,90	29,90		
13.6	Hydroizolační fólie DELTA FOXX	1 m ²	105,00	126,00	105,00	126,00	105,00	126,00	105,00	126,00		
13.7	Lepidlo DELTA FOXX – PREN	1 ks	600,60	720,70	600,60	720,70	600,60	720,70	600,60	720,70		
13.8	Těsnicí páska DELTA FLEX – BAND	1 bm	54,60	65,50	54,60	65,50	54,60	65,50	54,60	65,50		
13.9	Těsnicí páska DELTA NB 50	1 bm	38,30	46,00	38,30	46,00	38,30	46,00	38,30	46,00		
13.10	Samolepicí pás na fólie	1 bm	23,00	27,60	23,00	27,60	23,00	27,60	23,00	27,60		
13.11	Butylkaučuková lepicí páska	1 bm	14,50	17,40	14,50	17,40	14,50	17,40	14,50	17,40		
13.12	Hliníkový okapní plech	1 ks/2 m	234,00	280,80	234,00	280,80	234,00	280,80	234,00	280,80		
13.13	Měděný okapní plech	1 ks/2 m	741,40	889,70	741,40	889,70	741,40	889,70	741,40	889,70		
13.14	Hydroizolační fólie JUTADACH – 115 s aplikační páskou	1 m ²	41,80	50,20	41,80	50,20	41,80	50,20	41,80	50,20		
13.15	Hydroizolační fólie JUTADACH – 135 s aplikační páskou	1 m ²	46,80	56,20	46,80	56,20	46,80	56,20	46,80	56,20		
13.16	DELTA – MAXX PLUS	1 m ²	80,00	96,00	80,00	96,00	80,00	96,00	80,00	96,00		
13.17	Hydroizolační fólie SUNFLEX CONTACT	1 m ²	55,00	66,00	55,00	66,00	55,00	66,00	55,00	66,00		
14. Lemování												
14.1	TOP FLEX	1 bm	370,00	444,00	370,00	444,00	370,00	444,00	370,00	444,00		
14.2	Krycí lišta TOP FLEXU	2 bm	210,00	252,00	210,00	252,00	210,00	252,00	210,00	252,00		
15. Spojovací materiál												
15.1	Hřebík FeZn Ø 2,5x32 mm	775/kg	59,50	71,40	59,50	71,40	59,50	71,40	59,50	71,40		
15.2	Hřebík FeZn Ø 2,5x40 mm	610/kg	59,50	71,40	59,50	71,40	59,50	71,40	59,50	71,40		
15.3	Hřebík FeZn Ø 2,8x70 mm	272/kg	59,50	71,40	59,50	71,40	59,50	71,40	59,50	71,40		
15.4	Sponkovačka	1 ks	850,00	1020,00	850,00	1020,00	850,00	1020,00	850,00	1020,00		
15.5	Spony	5000 ks	160,00	192,00	160,00	192,00	160,00	192,00	160,00	192,00		
15.6	Přichytka tašky	1 ks	3,70	4,40	3,70	4,40	3,70	4,40	3,70	4,40		
16. Ostatní												
16.1	Paleta 120x80, 102x120 cm	1 ks	200,00	240,00	200,00	240,00	200,00	240,00	200,00	240,00		

STANDARD			balení KMB BETA ks/paleta	KMB HODONKA				balení KMB HODONKA ks/paleta	KMB BOBROVKA **			
Cena (Kč/ks)		30		ELEGANT		BRILIANT			30	ELEGANT		balení ks/paleta
bez DPH	včetně DPH 20 %			Cena (Kč/ks)		Cena (Kč/ks)				Cena (Kč/ks)		
bez DPH	včetně DPH 20 %	bez DPH	včetně DPH 20 %	bez DPH	včetně DPH 20 %	bez DPH	včetně DPH 20 %	bez DPH	včetně DPH 20 %			
132,40	158,90		136,10	163,30	137,30	164,80						
22,00	26,40		22,00	26,40	22,00	26,40						
1048,00	1257,60		1048,00	1257,60	1048,00	1257,60		891,00	1069,20			
590,00	708,00		590,00	708,00	590,00	708,00		616,00	739,20			
675,90	811,10		678,10	813,70	679,10	814,90						
1039,00	1246,80		1040,00	1248,00	1042,00	1250,40						
566,00	679,20		570,00	684,00	572,00	686,40						
65,00	78,00		65,00	78,00	65,00	78,00		65,00	78,00			
128,00	153,60											
140,00	168,00	48	143,10	171,70	144,50	173,40	48					
170,00	204,00	18	172,30	206,80	174,80	209,80	18					
130,40	156,50	42	133,90	160,70	135,30	162,40	42					
205,00	246,00		208,20	249,80	210,70	252,80						
16,10	19,30	50 bm/role*	16,10	19,30	16,10	19,30	50 bm/role*	16,10	19,30	50 bm/role*		
43,00	51,60	50 bm/role*	43,00	51,60	43,00	51,60	50 bm/role*	43,00	51,60	50 bm/role*		
38,00	45,60	50 bm/role*	38,00	45,60	38,00	45,60	50 bm/role*	38,00	45,60	50 bm/role*		
41,80	50,20	50 bm/role*	41,80	50,20	41,80	50,20	50 bm/role*	41,80	50,20	50 bm/role*		
24,90	29,90	50 bm/role*	24,90	29,90	24,90	29,90	50 bm/role*	24,90	29,90	50 bm/role*		
105,00	126,00	50 bm/role*	105,00	126,00	105,00	126,00	50 bm/role*	105,00	126,00	50 bm/role*		
600,60	720,70	850 g/láhev	600,60	720,70	600,60	720,70	850 g/láhev	600,60	720,70	850 g/láhev		
54,60	65,50	10 bm/role*	54,60	65,50	54,60	65,50	10 bm/role*	54,60	65,50	10 bm/role*		
38,30	46,00	20 bm/role*	38,30	46,00	38,30	46,00	20 bm/role*	38,30	46,00	20 bm/role*		
23,00	27,60	50 bm/role*	23,00	27,60	23,00	27,60	50 bm/role*	23,00	27,60	50 bm/role*		
14,50	17,40	45 bm/role*	14,50	17,40	14,50	17,40	45 bm/role*	14,50	17,40	45 bm/role*		
234,00	280,80		234,00	280,80	234,00	280,80		234,00	280,80			
741,40	889,70		741,40	889,70	741,40	889,70		741,40	889,70			
41,80	50,20	50 bm/role*	41,80	50,20	41,80	50,20	50 bm/role*	41,80	50,20	50 bm/role*		
46,80	56,20	50 bm/role*	46,80	56,20	46,80	56,20	50 bm/role*	46,80	56,20	50 bm/role*		
80,00	96,00	50 bm/role*	80,00	96,00	80,00	96,00	50 bm/role*					
55,00	66,00	50 bm/role*	55,00	66,00	55,00	66,00	50 bm/role*	55,00	66,00	50 bm/role*		
370,00	444,00		370,00	444,00	370,00	444,00		370,00	444,00	5 bm/role		
210,00	252,00		210,00	252,00	210,00	252,00		210,00	252,00			
59,50	71,40		59,50	71,40	59,50	71,40		59,50	71,40			
59,50	71,40		59,50	71,40	59,50	71,40		59,50	71,40			
59,50	71,40		59,50	71,40	59,50	71,40		59,50	71,40			
850,00	1020,00		850,00	1020,00	850,00	1020,00		850,00	1020,00			
160,00	192,00		160,00	192,00	160,00	192,00		160,00	192,00			
3,70	4,40		3,70	4,40	3,70	4,40		3,70	4,40			
200,00	240,00		200,00	240,00	200,00	240,00		200,00	240,00			

* 50 bm/role = 75 m²

** platí pouze do vyprodání zásob

Kvalita krytiny KMB BETA, KMB HODONKA, KMB BOBROVKA

Betonová krytina od KM BETA a. s., je krytina s nejdelsí výrobní tradicí u nás a těší se důvěře architektů, projektantů, pokrývačů i stavebníků. Vyrábí se na jižní Moravě z vysoce hodnotných přírodních materiálů, křemičitého písku, jakostního portlandského cementu a barevných pigmentů na bázi oxidu železa s využitím nejmodernějších technologií.

Krytina od firmy KM BETA a. s. patří mezi špičkové střešní krytiny splňující požadavky nejvyšších evropských standardů a kvalit. Samozřejmostí výroby je dodržování požadavků evropské normy ČSN EN 490 a systému managementu jakosti podle ČSN EN ISO 9001:2009.

Záruka 30 let

na betonovou střešní krytinu za podmínek stanovených v záručním listě.

Záruka 15 let

na funkčnost výrobků střešního příslušenství za podmínek stanovených v záručním listě.



Střecha bez údržby

Povrchová úprava s dvojitým akrylátovým nástřikem přispívá k barevné stálosti a dlouhodobě pěknému vzhledu střechy. Povrchová úprava tvořená dvěma vrstvami speciálních barev vytváří ojedinělou povrchovou úpravu s vyšší odolností proti povětrnostním vlivům, vyšší životností a výrazným barevným efektem.

V každé barvě je k dispozici široká škála doplňků uceleného střešního systému. Při jejich použití a za dodržení doporučených konstrukčních postupů je o Vaši střechu postaráno na dlouhou dobu. **Životnost krytiny od KM BETA a. s., je 100 let.**

Certifikace



Všechny platné certifikáty, ceník a záruční list je možné stáhnout i na internetové adrese www.kmbeta.cz.

KM Beta a.s. provádí **ZDARMA** výpočty potřeby prvků a cenové kalkulace na jakoukoli stavbu dle dodané projektové dokumentace. Svůj požadavek můžete zaslat i e-mailem na adresu: kmbeta@kmbeta.cz nebo poštou na adresu: **KM Beta a.s., obchodní oddělení, 696 81 Bzenec**. Lze využít i orientační ON-LINE kalkulace nebo přesného výpočtu na našich internetových stránkách www.kmbeta.cz.

Technické parametry

KMB BETA

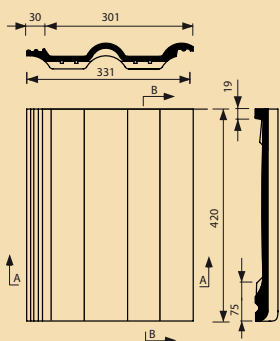

Rozměr: 420×331 mm
 Krycí šířka: 301 mm
 Hmotnost: 4,25 kg/ks
 Potřeba: 10 ks/m²
 Rozteč latí při sklonu střechy: 12–22° 320–325 mm
 22–30° 320–330 mm
 > 30° 320–340 mm

Použití:

- není omezeno nadmořskou výškou
- pro střešní sklony v rozmezí od 12° do 90°
- hmotnost střešního pláště 42,5 kg/m²

KMB BOBROVKA

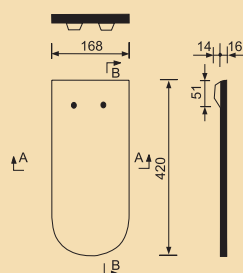

Rozměr: 420×168 mm
 Hmotnost: 2,2 kg/ks

Použití:

- není omezeno nadmořskou výškou
- pro střešní sklony v rozmezí od 25° do 90°

KMB HODONKA

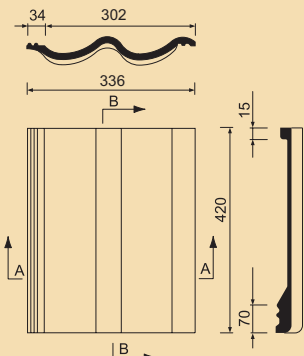

Rozměr: 420×336 mm
 Krycí šířka: 302 mm
 Hmotnost: 4,25 kg/ks
 Potřeba: 10 ks/m²
 Rozteč latí při sklonu střechy: 12–30° 325 mm
 > 30° 340 mm

Použití:

- není omezeno nadmořskou výškou
- pro střešní sklony v rozmezí od 12° do 90°
- hmotnost střešního pláště 42,5 kg/m²

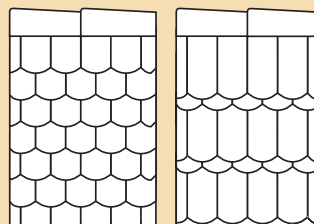

Dvojité krytí Korunové krytí

Střešní sklon (°)	DVOJITÉ KRYTÍ		KORUNOVÉ KRYTÍ	
	Rozteč latí (mm)	Potřeba (ks/m ²)	Rozteč latí (mm)	Potřeba (ks/m ²)
25–35	155	38	310	38
35–40	160	36	320	37

Zdicí prvky SENDWIX



1.7



1.1-1.3



1.8, 4.17-4.20



1.10



1.9, 4.21-4.24



2.1, 2.2



2.3, 2.4



1.6



1.4, 1.5



5.1



5.3



5.2



3.10-3.18



3.19-3.27



3.1-3.9



4.1-4.4



4.5



4.9-4.12



6.1-6.4



4.13



4.14

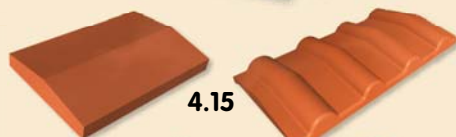

4.15



4.16



7.1



7.2



7.3



8.6



8.3-8.5



8.9

6.5



8.7



8.1, 8.2

8.10

Ceník zdicích prvků SENDWIX

Kat. číslo	Název výrobku	Rozměr (mm)	Cena (Kč/ks)		balení ks/paleta
			bez DPH	vč. DPH 20 %	
1.	Vnější a vnitřní nosné zdivo				
1.1	SENDWIX 8DF-D	248×240×238	43,20	51,80	48
1.2	SENDWIX 8DF-LD	248×240×248	44,30	53,20	48
1.3	SENDWIX 8DF-LP AKU *	248×240×248	46,60	55,90	48
1.4	SENDWIX 5DF-P	290×240×113	25,70	30,80	72
1.5	SENDWIX 5DF-LP	290×240×123	26,90	32,30	72
1.6	SENDWIX 5DF-D	290×240×113	25,70	30,80	84
1.7	SENDWIX 16DF-LD	498×240×248	88,70	106,40	24
1.8	SENDWIX 12DF-LD	498×175×248	74,00	88,80	32
1.9	SENDWIX 6DF-LD	248×175×248	37,50	45,00	64
1.10	SENDWIX 1/2 12 DF-LD	498×175×123	74,00	88,80	64
2.	Příčky				
2.1	SENDWIX 4DF-D	248×115×238	22,80	27,40	84
2.2	SENDWIX 4DF-LD	248×115×248	23,90	28,70	84
2.3	SENDWIX 2DF-D	240×115×113	12,30	14,80	196
2.4	SENDWIX 2DF-LD	240×115×123	12,70	15,20	196
3.	Překlady				hmotnost
3.1	SENDWIX překlad 2DF 100	1000×115×240	275,10	330,10	48,60
3.2	SENDWIX překlad 2DF 125	1250×115×240	355,00	426,00	60,70
3.3	SENDWIX překlad 2DF 150	1500×115×240	415,80	499,00	73,00
3.4	SENDWIX překlad 2DF 175	1750×115×240	537,70	645,20	85,70
3.5	SENDWIX překlad 2DF 200	2000×115×240	699,70	839,60	98,00
3.6	SENDWIX překlad 2DF 225	2250×115×240	808,10	969,70	111,20
3.7	SENDWIX překlad 2DF 250	2500×115×240	1014,70	1217,60	123,50
3.8	SENDWIX překlad 2DF 275	2750×115×240	1103,10	1323,70	135,80
3.9	SENDWIX překlad 2DF 300	3000×115×240	1191,30	1429,60	148,20
3.10	SENDWIX překlad 8DF 100	1000×240×240	805,00	966,00	123,80
3.11	SENDWIX překlad 8DF 125	1250×240×240	970,00	1164,00	154,70
3.12	SENDWIX překlad 8DF 150	1500×240×240	1100,00	1320,00	185,70
3.13	SENDWIX překlad 8DF 175	1750×240×240	1140,00	1368,00	217,40
3.14	SENDWIX překlad 8DF 200	2000×240×240	1650,00	1980,00	248,40
3.15	SENDWIX překlad 8DF 225	2250×240×240	1800,00	2160,00	279,50
3.16	SENDWIX překlad 8DF 250	2500×240×240	2078,90	2494,70	312,40
3.17	SENDWIX překlad 8DF 275	2750×240×240	2282,50	2739,00	346,00
3.18	SENDWIX překlad 8DF 300	3000×240×240	2445,80	2935,00	377,50
3.19	SENDWIX překlad 6DF 100	1000×175×240	705,00	846,00	79,13
3.20	SENDWIX překlad 6DF 125	1250×175×240	835,00	1002,00	98,46
3.21	SENDWIX překlad 6DF 150	1500×175×240	1090,00	1308,00	118,72
3.22	SENDWIX překlad 6DF 175	1750×175×240	1160,00	1392,00	138,30
3.23	SENDWIX překlad 6DF 200	2000×175×240	1300,00	1560,00	157,86
3.24	SENDWIX překlad 6DF 225	2250×175×240	1505,00	1806,00	178,70
3.25	SENDWIX překlad 6DF 250	2500×175×240	1655,00	1986,00	198,43
3.26	SENDWIX překlad 6DF 275	2750×175×240	1875,00	2250,00	219,61
3.27	SENDWIX překlad 6DF 300	3000×175×240	2030,00	2436,00	239,45
4.	Lícové cihly, komínové zdivo, ploty, izolační přízdívky, klenbové zdivo				
4.1	Lícová cihla NF nebarvená	240×115×71	7,80	9,40	308
4.2	Lícová cihla NF červená, žlutá	240×115×71	12,30	14,80	308
4.3	Lícová cihla NF šedá	240×115×71	13,70	16,40	308
4.4	Lícová cihla NF zelená	240×115×71	15,10	18,10	308
4.5	Lícová cihla VF nebarvená**	290×140×65	8,50	10,20	240
4.9	Lícová cihla NF štípaná nebarvená	240×58×71	6,80	8,20	600
4.10	Lícová cihla NF štípaná červená, žlutá	240×58×71	12,30	14,80	600
4.11	Lícová cihla NF štípaná šedá	240×58×71	13,50	16,20	600
4.12	Lícová cihla NF štípaná zelená	240×58×71	15,10	18,10	600

Kat. číslo	Název výrobku	Rozměr (mm)	Cena (Kč/ks)		balení ks/paleta
			bez DPH	vč. DPH 20 %	
4.13	Lícová cihla VF štípaná nebarvená**	290×70×65	7,50	9,00	400
4.14	SENDWIX 5DF-P štípaná**	240×71×113	10,50	12,60	288
4.15	Betonová stříška cihlová, višňová, hnědá, černá, šedá (H/P)	390×270/497×245	98,30	118,00	36
4.16	Betonová hlavice cihlová, višňová, hnědá, černá, šedá (H/P)	390×390/320×245	116,70	140,00	32
4.17	SENDWIX 12DF-LDZ - bílá	498×175×248	74,00	88,80	32
4.18	SENDWIX 12DF-LDZH - bílá	498×175×248	74,00	88,80	32
4.19	SENDWIX 12DF-LDZ - žlutá	498×175×248	116,70	140,00	32
4.20	SENDWIX 12DF-LDZH - žlutá	498×175×248	116,70	140,00	32
4.21	SENDWIX 6DF-LDZ - bílá	248×175×248	37,50	45,00	64
4.22	SENDWIX 6DF-LDZH - bílá	248×175×248	37,50	45,00	64
4.23	SENDWIX 6DF-LDZ - žlutá	248×175×248	59,10	70,90	64
4.24	SENDWIX 6DF-LDZH - žlutá	248×175×248	59,10	70,90	64
5. Lícové překlady, věncovky, prostupy a drážky					
5.1	SENDWIX 2DF-U	240×115×113	38,00	45,60	196
5.2	SENDWIX 8DF-U	240×240×238	55,20	66,20	48
5.3	SENDWIX 6DF-U	239×175×248	56,00	67,20	60
6. Obklady					
6.1	Obkladový pásek nebarvený 1 m ²	240×71, 115×71	180,50	216,60	dlouhý: 22,2 m ² krátký: 25,2 m ²
6.2	Obkladový pásek červený, žlutý 1 m ²	240×71, 115×71	192,80	231,40	
6.3	Obkladový pásek šedý 1 m ²	240×71, 115×71	214,90	257,90	dlouhý: 0,37m ² /krabice krátký: 0,42m ² /krabice
6.4	Obkladový pásek zelený 1 m ²	240×71, 115×71	239,50	287,40	
6.5	Hydrofob bezbarvý přípravek na ochranu vápenopískového zdiva a obkladových pásků, vodoodpudivý, omyvatelný	1 l	97,20	116,60	
		5 l	392,20	470,60	
		10 l	651,00	781,20	
		20 l	1182,30	1418,80	
7. Malty, lepidla					
7.1	Zdicí a spárovací malta	1 pytel (30 kg)	114,00	136,80	40
7.2	Zdicí malta 920 SX	1 pytel (30 kg)	138,00	165,60	40
7.3	Lepidlo Flex SX-L	1 pytel (30 kg)	178,00	213,60	40
7.5	Zdicí malta 920 SX se zimní úpravou	1 pytel (30 kg)	154,00	184,80	40
7.6	Lepidlo Flex SX-L se zimní úpravou	1 pytel (30 kg)	194,50	233,40	40
7.7	Spojovací můstek Kontakt SX	1 pytel (25 kg)	258,90	310,70	40
7.8	Jádrová omítka Supertherm TO - určena jako součást pro zvukově izolační mezibytové stěny	1 pytel (50 l)	276,00	331,20	30
7.9	Jednovrstvá omítka strojní a ruční vnitřní	1 pytel (40 kg)	180,00	216,00	35
7.10	Zdicí a spárovací malta se zimní úpravou	1 pytel (30 kg)	129,00	154,80	40
8. Nástroje a příslušenství KM Beta					
8.1	Malťový dávkovač	115, 240 mm	1155,00	1386,00	
8.2	Malťový dávkovač	290 mm	1168,70	1402,40	
8.3	Přesná lžíce	115 mm	283,50	340,20	
8.4	Přesná lžíce	240 mm	388,50	466,20	
8.5	Přesná lžíce	290 mm	493,50	592,20	
8.6	Stěnová spona (včetně 2× hmoždinka, 2× vrut)	sada	25,20	30,20	
8.7	Štípačka kvádrů SENDWIX 8DF-D, 8DF-LD, 4DF-D, 4DF-LD***		11340,00	13608,00	
8.8	Paleta	120×80	200,00	240,00	
8.9	Minijerábek MK 300				
8.10	Řezačka				

Možnost zapůjčení Minijerábku MK 300 - vhodný pro výstavbu z prvků 16 DF-LD
Možnost zapůjčení řezačky na VPC, cena pronájmu bude stanovena individuálně.

* SENDWIX 8DF-LP AKU je určen pro zvukově izolační stěny s vyšším požadavkem na akustický útlum při tloušťce stěny 240 mm, technologický postup viz. technická příručka.

** U lícové cihly VF, VF štípané a SENDWIX 5DF-P štípané v barvách červené, žluté, šedé a zelené, se cena stanovuje individuální kalkulací.
Dodací lhůta je 30 dnů ode dne potvrzení objednávky.

*** Štípačku lze i zapůjčit 50,- Kč + 20 % DPH/den.

Poznámka:

Překlady délky 1000, 1250 mm se expedují na vratných paletách 120×80 cm.

Ostatní překlady jsou expedovány volně na nevratných dřevěných prokladech 60×60×1000 mm. Maximální délka překladu je 3000 mm.

Cena dřevěného prokladu je 18,- Kč/ks + DPH.

Vývoj spotřeby tepla

rodinný dům pro 1 rodinu, 3 až 4 osoby, 150 m² užité plochy A/V = 0,84 (plocha pláště budovy/objem budovy) v závislosti na stavebním standardu.

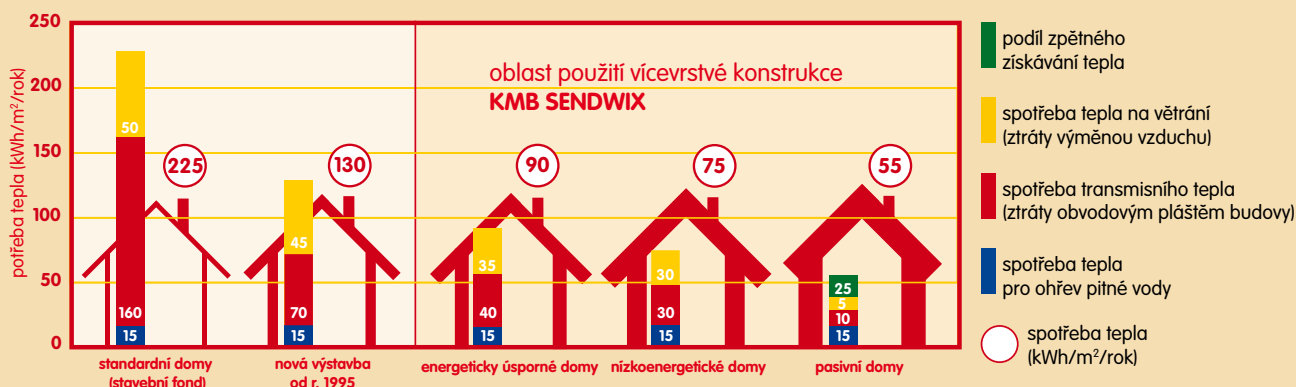

STANDARDNÍ DŮM:

- žádná tepelná izolace
- netěsnosti v plášti budovy zvyšující ztráty tepla
- stará dřevěná okna bez dostatečného těsnění

NOVÁ VÝSTAVBA:

- plášť budovy z nových stavebních materiálů
- kvalitní okna z různých materiálů

ENERGETICKY ÚSPORNÝ DŮM:

- kvalitní tepelná izolace
- kvalitní okna
- vhodný stavební materiál

NÍZKOENERGETICKÝ DŮM:

- velmi dobrá tepelná izolace
- utěsnění budovy – systém řízeného větrání
- moderní zdroj tepla – kondenzační kotel
- tepelné čerpadlo
- využití tepla získaného ze sluneční energie

PASIVNÍ DŮM:

- výborná tepelná ochrana bez tepelných mostů $U < 0,1 \text{ W/m}^2 \text{ K}$
- vzduchotěsný plášť budovy s efektivně řízeným větráním obytných prostor se zpětným získáváním tepla
- termoizolační zasklení s trojitým sklem $U = 0,85 \text{ W/m}^2 \text{ K}$, orientace hlavních okenních ploch na jih
- nízké vstupy celkové primární energie

Certifikace



AKUSTIKA

Pro provádění akustických dělicích stěn jsou vhodné zdicí prvky SENDWIX 8DF-LP, 5DF-LP

Výrobek	Tloušťka stěny (mm)	Stěna s omítkou vážená laboratorní neprůzvučnost R_w (dB)
8DF-LP	240	56
5DF-LP	240	55
5DF-LP	290	56

KM Beta a.s. provádí **ZDARMA** výpočty potřeby prvků a cenové kalkulace na jakoukoli stavbu dle dodané projektové dokumentace. Svůj požadavek můžete zaslat i e-mailem na adresu: kmbeta@kmbeta.cz nebo poštou na adresu: **KM Beta a.s., obchodní oddělení, 696 81 Bzenec**. Lze využít i orientační ON-LINE kalkulace nebo přesného výpočtu na našich internetových stránkách www.kmbeta.cz.

KMB SENDWIX

V současné době se výroba vápenopískových cihel orientuje nejen na tradiční použití v lícovém zdivu, ale stále více na moderní vícevrstvé zdivo. Proto KM BETA vyvinula systém KMB SENDWIX, jehož unikátní vlastnosti se odvíjejí od specifických stavebně-fyzikálních vlastností vápenopískového zdiva:

Nadstandardní tepelná izolace

- vyhovuje i standardu nízkoenergetických domů
- $U = 0,35 - 0,14 \text{ W/m}^2\text{K}$
- $R = 2,75 - 6,87 \text{ m}^2\text{K/W}$

Extrémní tepelná akumulace

- přináší obyvatelům zdravé mikroklima a vysokou letní i zimní tepelnou pohodu

Výjimečná akustická izolace

- přispívá k celkové kvalitě mikroklimatu stavby
- **Rw = 54–66 dB**

Nízká tloušťka

- stěny s tloušťkou již od 290 mm způsobují znatelnou úsporu zastavěného prostoru

Architektonická variabilita

- lícové zdivo
- omítka
- alternativní fasáda – dřevo, plast, kov

Nízká cena

- cena konstrukce plně srovnatelná s tradičními jednoplášti při dosažení výrazně vyšších technických parametrů

KMB SENDWIX P

Kontaktní omítkový systém s polystyrénovou izolací

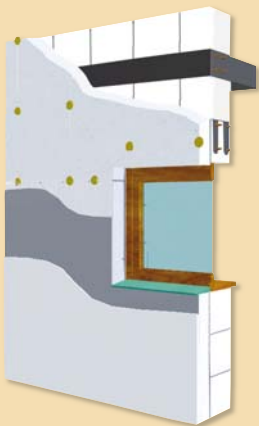

KMB SENDWIX L

Provětrávaný systém s lícovou přízdívkou a minerální izolací



KMB SENDWIX M

Kontaktní omítkový systém s minerální izolací

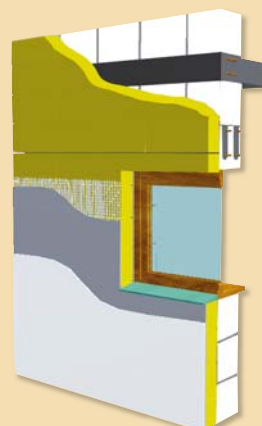

Výhody systému KMB SENDWIX

- snížená spotřeba energie na vytápění
- snížená tloušťka nosných konstrukcí
- úspora zastavěné plochy nebo zvýšení užitné plochy
- tepelná pohoda po celý rok
- nízké hlukové zatížení
- výborná tepelná akumulace zdiva
- menší statické namáhání nosné konstrukce teplotními rázy
- při tloušťce izolace 120 - 180 mm (nízkoenergetický dům)
- při tloušťce izolace > 200 mm (pasivní dům)

Ceník KMB SENDWIX L - ceny orientační

Konstrukce	Cena Kč/m ²				Tloušťka konstrukce (mm)	Tepelné technické parametry		
	typové označení	Vnitřní omítka *	Nosné zdivo + tepelná izolace	Fasádní úprava komplet **		Cena celkem	U (W/m ² K)	R (m ² K/W)
KMB Sendwix L	L 2410	76,21	1049,32	489,58	1615,11	495	0,34	2,79
	L 2910	76,21	1240,64	489,58	1806,43	545	0,33	2,85
	L 2412	76,21	1086,32	489,58	1652,11	520	0,29	3,29
	L 2912	76,21	1277,64	489,58	1843,43	570	0,28	3,35
	L 2414	76,21	1132,82	489,58	1698,61	540	0,25	3,79
	L 2914	76,21	1324,14	489,58	1889,93	590	0,25	3,85
	L 2416	76,21	1169,82	489,58	1735,61	560	0,22	4,29
	L 2916	76,21	1361,14	489,58	1926,93	610	0,22	4,35
	L 2418	76,21	1207,82	489,58	1773,61	580	0,20	4,79
	L 2918	76,21	1399,14	489,58	1964,93	630	0,20	4,85
	L 2420	76,21	1244,82	489,58	1810,61	600	0,18	5,29
	L 2920	76,21	1436,14	489,58	2001,93	650	0,18	5,35
	L 2422	76,21	1281,82	489,58	1847,61	620	0,16	6,27
	L 2922	76,21	1473,14	489,58	2038,93	670	0,15	6,35
	L 2424	76,21	1319,82	489,58	1885,61	640	0,14	6,79
	L 2924	76,21	1511,14	489,58	2076,93	690	0,14	6,87

Ceník KMB SENDWIX P, M - ceny orientační

Konstrukce		Cena Kč/m ²				Tloušťka konstrukce (mm)	Tepelně technické parametry	
varianta konstrukce	typové označení	Vnitřní omítka *	Nosné zdivo + tepelná izolace	Fasádní úprava komplet **	Cena celkem		U (W/m ² K)	R (m ² K/W)
KMB Sendwix P	P 1710	76,21	741,09	104,16	921,46	290	0,35	2,75
	P 2410	76,21	863,82	104,16	1044,19	360	0,34	2,81
	P 2910	76,21	1091,94	104,16	1272,31	410	0,33	2,87
	P 1712	76,21	760,49	104,16	940,86	310	0,30	3,25
	P 2412	76,21	883,22	104,16	1063,59	380	0,29	3,31
	P 2912	76,21	1111,34	104,16	1291,71	430	0,28	3,37
	P 1714	76,21	826,09	104,16	1006,46	330	0,25	3,75
	P 2414	76,21	948,82	104,16	1129,19	400	0,25	3,81
	P 2914	76,21	1176,94	104,16	1357,31	450	0,25	3,87
	P 1716	76,21	848,89	104,16	1029,26	350	0,22	4,25
	P 2416	76,21	971,62	104,16	1151,99	420	0,22	4,31
	P 2916	76,21	1199,74	104,16	1380,11	470	0,22	4,37
	P 1718	76,21	871,39	104,16	1051,76	370	0,20	4,75
	P 2418	76,21	994,12	104,16	1174,49	440	0,20	4,81
	P 2918	76,21	1222,24	104,16	1402,61	490	0,20	4,87
	P 1720	76,21	896,89	104,16	1077,26	390	0,18	5,25
	P 2420	76,21	1019,62	104,16	1199,99	460	0,18	5,31
	P 2920	76,21	1247,74	104,16	1428,11	510	0,18	5,37
	P 1722	76,21	913,29	104,16	1093,66	410	0,16	5,92
	P 2422	76,21	1036,02	104,16	1216,39	480	0,16	5,97
	P 2922	76,21	1264,14	104,16	1444,51	530	0,16	6,02
	P 1724	76,21	940,29	104,16	1120,66	430	0,15	6,36
	P 2424	76,21	1063,02	104,16	1243,39	500	0,15	6,44
	P 2924	76,21	1291,14	104,16	1471,51	550	0,15	6,52
KMB Sendwix M	M 1710	76,21	937,39	104,16	1117,76	290	0,35	2,75
	M 2410	76,21	1060,12	104,16	1240,49	370	0,34	2,81
	M 2910	76,21	1288,239	104,16	1468,61	420	0,33	2,87
	M 1712	76,21	998,39	104,16	1178,76	310	0,30	3,25
	M 2412	76,21	1121,12	104,16	1301,49	390	0,29	3,31
	M 2912	76,21	1349,239	104,16	1529,61	440	0,28	3,37
	M 1714	76,21	1059,39	104,16	1239,76	330	0,25	3,75
	M 2414	76,21	1182,12	104,16	1362,49	410	0,25	3,81
	M 2914	76,21	1410,239	104,16	1590,61	460	0,25	3,87
	M 1716	76,21	1120,49	104,16	1300,86	350	0,22	4,25
	M 2416	76,21	1243,22	104,16	1423,59	430	0,22	4,31
	M 2916	76,21	1471,339	104,16	1651,71	480	0,22	4,37
	M 1718	76,21	1181,49	104,16	1361,86	370	0,20	4,75
	M 2418	76,21	1304,22	104,16	1484,59	450	0,20	4,81
	M 2918	76,21	1532,339	104,16	1712,71	500	0,20	4,87
	M 1720	76,21	1242,49	104,16	1422,86	390	0,18	5,25
	M 2420	76,21	1365,22	104,16	1545,59	470	0,18	5,31
	M 2920	76,21	1593,339	104,16	1773,71	520	0,18	5,37
	M 1722	76,21	1303,49	104,16	1483,86	410	0,16	6,00
	M 2422	76,21	1426,22	104,16	1606,59	490	0,16	6,08
	M 2922	76,21	1654,339	104,16	1834,71	540	0,16	6,16
	M 1724	76,21	1364,49	104,16	1544,86	430	0,14	6,51
	M 2424	76,21	1487,22	104,16	1667,59	510	0,14	6,59
	M 2924	76,21	1715,339	104,16	1895,71	560	0,14	6,67

Ceny neobsahují DPH, zahrnují všechny materiálové vrstvy konstrukce. Ceny jsou stanoveny za 1 m² zdiva. Ceny varianty Sendwix L jsou pro lícové zdivo formátu NF s použitím zdicí a spárovací malty. Ceny s typovým označením 17..., 24..., 29... jsou stanoveny na zdicím systému na lepidlo. Použitím doplňkových prvků v atypických místech stavby dochází k navýšení celkové ceny systému podle členitosti stavby.

Výše uvedené ceny jsou ceny ceníkové a orientační.

- * Skadba vnitřní omítky:
- penetrační nátěr pod šlechtěné omítky
 - lepidlo a stěrkovácí hmota šedá (flex T)
 - skloláknitá tkanina Vertex R 85
 - vnější štuk šedý (Cemix ip 41)

** Šlechtěná strukturální omítka - minerální, zafráná, bílá 2,0 mm. Pro jiné typy omítek z hlediska materiálu, zrnitosti a barvy u typu Sendwix P a M se cena stanovuje individuálně.

Dodací a prodejní podmínky KM BETA a. s.

Tyto podmínky jsou platné pro obchodní jednání v sortimentu střešního systému KMB BETA, KMB HODONKA, KMB BOBROVKA a zdicích prvků SENDWIX. Jsou platné pro Českou republiku s ceníkem platným v době expedice.

A: Výrobky

- viz ceník betonové střešní krytiny
- viz ceník zdicích prvků SENDWIX

B: Balení

- viz ceník – Balení betonové střešní krytiny.
- viz ceník – Balení zdicích prvků SENDWIX.

C: Objednávka musí zásadně obsahovat

- vyžaduje se písemná forma zasláná poštou, faxem, nebo e-mailem. Možnost využití tiskopisu a. s.
- druh výrobku, požadované množství, barvu - viz prospekt
- způsob dopravy
- požadovaná dodací lhůta
- místo určení

Dodací lhůta:

- u smluvních partnerů dle platných smluv a dle termínů uvedených v platném ceníku výrobků,
- 10 pracovních dnů od potvrzení objednávky u nesmluvních partnerů při požadavku dodávky na určené místo dopr. prostředky, které zajišťuje výrobce, resp. dle termínů uvedených v platném ceníku výrobků,
- dojde-li ze strany odběratele ke změně objednaného a připraveného zboží, nebo k úplnému zrušení objednávky, bude za každou nově zabalenu nebo připravenou paletu účtována částka 100,- Kč,
- výrobu lomených a úžlabních tašek je nutno objednat 30 pracovních dnů před termínem dodávky, dojde-li ze strany odběratele ke zrušení připravené objednávky, bude odběrateli fakturována suma za vyrobené a neodebrané zboží dle platného ceníku.

D: Způsob placení

- smluvní partneři dle platných smluv
- nesmluvní partneři - platba v hotovosti
- předfakturou (zálohový list)

E: Předmět objednávky

- sortiment betonové střešní krytiny včetně doplňků je uveden v technické příručce, prospektovém programu
- sortiment zdicích prvků včetně doplňků je uveden v technické příručce, prospektovém programu. Tento sortiment materiálů odpovídá příslušným ČSN EN s výjimkami uvedenými v interní směrnici č. 1/2006

Na výše uvedené sortimenty výrobků bylo vydáno prohlášení o shodě podle § 13 zák. č. 22/1997 Sb. ve znění nařízení vlády č. 190/2002 Sb. a nařízení vlády č. 163/Sb. a 312/2005 Sb.

F: Ceny

- ceny jsou určeny ceníkem platným v době expedice
- v ceně je zahrnuta paletizace a nákladka výrobků na dopr. prostředek a u smluvních partnerů doprava
- v případě složení hydraulickou rukou bude fakturována částka 90,- Kč za paletu bez DPH

G: Dodací podmínky

Dodávka je splněna:

- v případě vlastního odvozu naložením na přepravní prostředek
- v případě požadavku na dohodnuté místo dopravními prostředky dodavatele předáním zboží sjednanému přepravci
- v případě, že zákazník neodebere zakázku nebo její část v dohodnutém termínu, bude mu zakázka nebo zbývající část rezervována maximálně 14 dnů
- v případě odvozu vozidly dodavatele dodáním na dohodnuté místo určení

H: Přejedání vlastnictví a rizika

- Odběratel nabývá vlastnického práva ke zboží celkovým zaplacením kupní ceny. V případě, že zboží nebude v termínu zaplacené, vyhrazuje si dodavatel právo neuhrazené zboží odvézt zpět na náklady odběratele.
- Nebezpečí škody na zboží přechází na odběratele v okamžiku dodávky dle bodu G.

I: Způsob vrácení palet

KM Beta a.s., výrobní závody Bzenec-Přívov a Kyjov, zásadně přijímají nazpět palety nepoškozené a schopné dalšího použití, označené logem KM BETA. To znamená, že všechny díly palety jsou spojeny hřebíky, prkna nepoškozená. Jestliže palety vrácené odběratelem budou poškozeny tak, že nebudou schopny plnit svoji funkci, KM Beta a.s. není povinna takové palety převzít a uhradit. Za běžné opotřebené palety se odběratel zavazuje uhradit dodavateli nájem 20,- Kč bez DPH za danou paletu. Nájem bude fakturován odběrateli společně s dodávkou. Při zasílání prázdných palet prostřednictvím přepravců je nutno palety zasílat vyplaceně na místo určení. Zásadně nelze palety vracet na náklady KM Beta a.s., Hodonín. V případě nedodržení uvedené podmínky budou náklady na vrácení palet přeučtovány odběrateli anebo zúčtovány proti záloze za palety. Palety se zásadně vracejí jen do 6 měsíců po expedici výrobků KM Beta. Na základě potvrzené vrácenky od KM Beta a.s. budou palety dobropisovány v termínu do pěti pracovních dnů.

J: Odpovědnost za vady, záruka, reklamace

Vyřizování reklamací se řídí reklamačním řádem firmy KM Beta a.s. Na dodávané betonové zboží poskytuje firma KM Beta a.s. záruku 30 let za podmínek uvedených v platném záručním listu, který je odběrateli předán s fakturou. Reklamace se uplatňuje písemně. V písemné reklamaci musí být uvedeno číslo faktury (dodacího listu), datum nákupu, kdy a kde bylo zboží zakoupeno. Dále musí být uveden důvod reklamace, resp. popis vady a případně návrh na řešení. Dodavatel nenes odpovědnost za škody způsobené nesprávným užíváním či skladováním výrobků. Za vady jakosti, na které se záruka nevztahuje, zodpovídá dodavatel po dobu 2 let ode dne uskutečněné dodávky. Záruka se rovněž nevztahuje na případné barevné rozdíly a přechodné výkvěty dle ČSN EN 490. V případě dopravy zboží odběratelem nese riziko mechanického poškození dodávky odběratel. V případě poškození zboží vinou dopravy dodavatele je odběratel povinen sepsat reklamační zápis v den dodání zboží, tento zápis bude podepsán odběratelem i přepravcem. Zjevné vady dodaného množství a jakosti je odběratel povinen reklamovat ihned u přepravce a vyznačit je na potvrzení o převzetí dodávky. Skryté vady musí být reklamovány do tří dnů po zjištění vady. Výrobky se zjevnou vadou nesmí být instalovány do střešního pláště, respektive stavební konstrukce. Odpovědnost dodavatele je vždy limitována hodnotou dodávaného zboží.

K: Odstoupení od smlouvy, náhrada škody

V případě zaplacení zboží před dodávkou má prodávající právo splnit dodávku ve lhůtě do 10 pracovních dnů po obdržení platby na účet anebo jiné uzavřené dohodě. Při neodstranitelných překážkách, nemůže-li prodávající tuto lhůtu dodržet, má právo od smlouvy odstoupit, o čemž musí neprodleně vyzkoušet odběratele a také mu neprodleně vrátit zaplacenou částku. Dodavatel neodpovídá za nesplnění povinností v uzavřené kupní smlouvě podle „Dodacích a prodejních podmínek“, pokud se tak stane z důvodů nepředvídatelných anebo neodvratitelných okolností, kterým nemohl prodávající zabránit.

L: Všeobecné závěrečné ustanovení

Všechny spory vznikající ze smluv mezi odběratelem a dodavatelem a v souvislosti s nimi budou rozhodovány s konečnou platností v rozhodčím řízení, včetně doručování rozhodnutí, jedním rozhodcem jmenovaným I. MORAVSKOU ROZHODCOVSKOU SPOLEČNOSTÍ, s.r.o., IČ 27670767, podle jejího Rozhodčího řádu a Poplatkového řádu, zveřejněných na internetových stránkách www.1mrs.cz. Pokud není v „Dodacích a prodejních podmínkách“ ustanoveno jinak, platí pro smlouvy na základě nich uzavřených příslušná ustanovení obchodního zákoníku a občanského zákoníku. Tyto „Dodací a prodejní podmínky“ ve smyslu § 273 obchodního zákoníku se považují za všeobecné obchodní podmínky dodávek sortimentu betonové střešní krytiny a zdicích prvků dodávaných a. s.

KMB - dům od A do Z

Sřešní systém

- 1.1 Taška základní
- 1.2 Taška půlená
- 1.3 Taška základní zdvojená
- 1.4 Taška hřebenová
- 1.5 Taška hřebenová zdvojená
- 1.6 Taška okapní
- 1.7 Taška okapní zdvojená
- 2.1 Taška okrajová levá
- 2.2 Taška okrajová pravá
- 2.3 Taška okrajová
- 3.1 Hřebenač
- 3.2 Hřebenač koncový
- 3.3 Hřebenač koncový – Lev
- 3.4 Hřebenač koncový – Vitr
- 3.5 Hřebenač křížový – X
- 3.6 Hřebenač křížový – Y
- 3.7 Hřebenač křížový – T
- 3.8 Držák hřebenové latě
- 3.9 Přichytka hřebenače
- 3.10 Držák hřebenové latě s vrutem
- 3.11 Univerzální držák hřeben a nárožní latě
- 3.12 Univerzální pás TOP-ROLL hliníkový
- 3.13 Kartáčová lišta univerzální
- 3.14 Univerzální pás EKO-ROLL hliníkový
- 3.15 Hřebenová ucpávka
- 3.16 Hřebenová ucpávka – Slunečnice
- 3.17 Hřebenová ucpávka – Holubice
- 3.18 Univerzální pás Al Rol celohliníkový
- 3.19 Univerzální pás Beta Rol celoměděný
- 4.1 Měděný pás úžlabí se středovou drážkou
- 4.2 Hliníkový pás úžlabí se středovou drážkou
- 4.3 Těsnící lišta úžlabí
- 4.4 Těsnící pás úžlabí
- 5.1 Taška pultová základní
- 5.2 Taška pultová půlená
- 5.3 Taška pultová okrajová levá
- 5.4 Taška pultová okrajová pravá
- 5.5 Hřebenový těsnící prvek
- 6.1 Taška lomená základní
- 6.2 Taška lomená půlená
- 6.3 Taška lomená okrajová levá
- 6.4 Taška lomená okrajová pravá
- 6.5 Taška úžlabní základní
- 6.6 Taška úžlabní půlená
- 6.7 Taška úžlabní okrajová levá
- 6.8 Taška úžlabní okrajová pravá
- 7.1 Taška větrací
- 7.2 Ochranná větrací mřížka jednoduchá
- 7.3 Ochranná větrací mřížka univerzální
- 7.4 Ochranná větrací mřížka bobrovka
- 7.5 Ochranný pás proti ptákům š. 100 mm
- 7.6 Ochranný pás proti ptákům š. 50 mm
- 7.7 Ochranný pás proti ptákům š. 80 mm
- 8.1 Taška nášlapná
- 8.2 Nášlapný rošt malý – komplet (600x250 mm)
- 8.3 Nášlapný rošt velký – komplet (800x250 mm)
- 8.4 Nášlap tašky
- 9.1 Taška protisněhová
- 9.2 Protisněhová zábrana
- 9.3 Taška sněholamu kovová
- 9.4 Mříž sněholamu 1,8 m
- 10.1 Taška plastová prosvětlovací
- 10.2 Sřešní okno KMB Beta - 45x73 cm
- 10.3 Sřešní okno výstupní KMB Beta- 46x51 cm
- 10.4 Sřešní okno KMB BETA kovové
- 10.5 Sřešní okno KMB HODONKA kovové
- 11.1 Taška prostupová
- 11.2 Plastové víčko
- 11.3 Taška plastová odvětrávací – komplet
- 11.4 Taška plastová anténní
- 11.5 Taška odkouření turbokotle
- 11.6 Taška betonová odvětrávací - komplet
- 11.7 Taška betonová anténní
- 11.8 Hydroizolační prostupový kroužek
- 12.1 Hřebenač hromosvodový
- 12.2 Taška hromosvodová - svislé vedení
- 12.3 Taška kolektorová
- 12.4 Taška hromosvodová - vodorovné vedení
- 13.1 Hydroizolační folie Betafol
- 13.2 Hydroizolační folie TYVEK Solid
- 13.3 Hydroizolační folie JUTADACH – 115
- 13.4 Hydroizolační folie JUTADACH – 135
- 13.6 Hydroizolační folie DELTA FOXF
- 13.7 Lepidlo DELTA FOXF – PREN
- 13.8 Těsnící páska DELTA FLEXX – BAND

- 13.9 Těsnící páska DELTA NB 50
- 13.10 Samolepicí pás na fólie
- 13.11 Butylkaučuková lepicí páska
- 13.12 Hliníkový okapní plech
- 13.13 Měděný okapní plech
- 13.14 Hydroizolační folie JUTADACH 115 s aplikační páskou
- 13.15 Hydroizolační folie JUTADACH 135 s aplikační páskou
- 13.16 DELTA MAXX PLUS
- 13.17 Hydroizolační folie SUNFLEX CONTACT
- 14.1 TOP FLEX
- 14.2 Krycí lišta TOP FLEXU
- 15.1 Hřebík FeZn Ø 2,5x32 mm
- 15.2 Hřebík FeZn Ø 2,5x40 mm
- 15.3 Hřebík FeZn Ø 2,8x70 mm
- 15.4 Sponkovačka
- 15.5 Spony
- 15.6 Přichytka tašky
- 16.1 Paleta 120x80, 102x120 cm

Zdicí prvky

- 1.1 SENDWIX 8DF-D
- 1.2 SENDWIX 8DF-LD
- 1.3 SENDWIX 8DF-LP AKU
- 1.4 SENDWIX 5DF-P
- 1.5 SENDWIX 5DF-LP
- 1.6 SENDWIX 5DF-D
- 1.7 SENDWIX 16DF-LD
- 1.8 SENDWIX 12DF-LD
- 1.9 SENDWIX 6DF-LD
- 1.10 SENDWIX 1/2 12DF-LD
- 2.1 SENDWIX 4DF-D
- 2.2 SENDWIX 4DF-LD
- 2.3 SENDWIX 2DF-D
- 2.4 SENDWIX 2DF-LD
- 3.1 SENDWIX překlad 2DF 100
- 3.2 SENDWIX překlad 2DF 125
- 3.3 SENDWIX překlad 2DF 150
- 3.4 SENDWIX překlad 2DF 175
- 3.5 SENDWIX překlad 2DF 200
- 3.6 SENDWIX překlad 2DF 225
- 3.7 SENDWIX překlad 2DF 250
- 3.8 SENDWIX překlad 2DF 275
- 3.9 SENDWIX překlad 2DF 300
- 3.19 SENDWIX překlad 6DF 100
- 3.20 SENDWIX překlad 6DF 125
- 3.21 SENDWIX překlad 6DF 150
- 3.22 SENDWIX překlad 6DF 175
- 3.23 SENDWIX překlad 6DF 200
- 3.24 SENDWIX překlad 6DF 225
- 3.25 SENDWIX překlad 6DF 250

- 3.26 SENDWIX překlad 6DF 275
- 3.27 SENDWIX překlad 6DF 300
- 4.1 Licová cihla NF nebarvená
- 4.2 Licová cihla NF červená, žlutá
- 4.3 Licová cihla NF šedá
- 4.4 Licová cihla NF zelená
- 4.5 Licová cihla VF nebarvená
- 4.15 Betonová stříška cihlová, višňová, hnědá, černá, šedá
- 4.16 Betonová hlavice cihlová, višňová, hnědá, černá, šedá
- 4.17 SENDWIX 12DF-LDZ bílá/žlutá
- 5.1 SENDWIX 2 DF-U
- 5.2 SENDWIX 8 DF-U
- 6.1 Obkladový pásek nebarvený
- 6.2 Obkladový pásek červený, žlutý
- 6.3 Obkladový pásek šedý
- 6.4 Obkladový pásek zelený



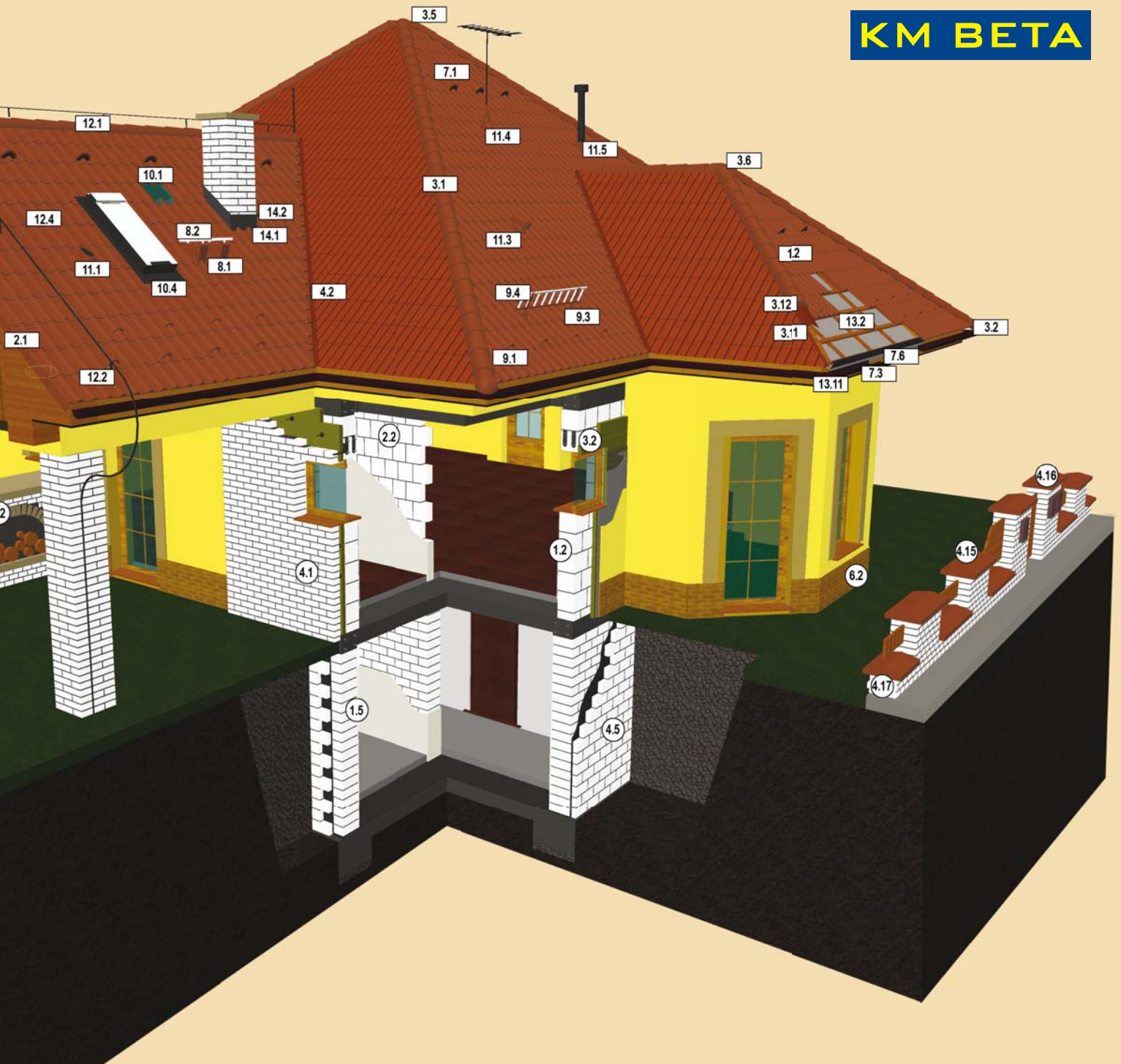

KM Beta DŮM

jsou projekty rodinných domů,
které si můžete u nás pořídit a které Vám
přiblíží vlastnosti a ceny staveb ze zděného
systému SENDWIX a krytiny KM BETA



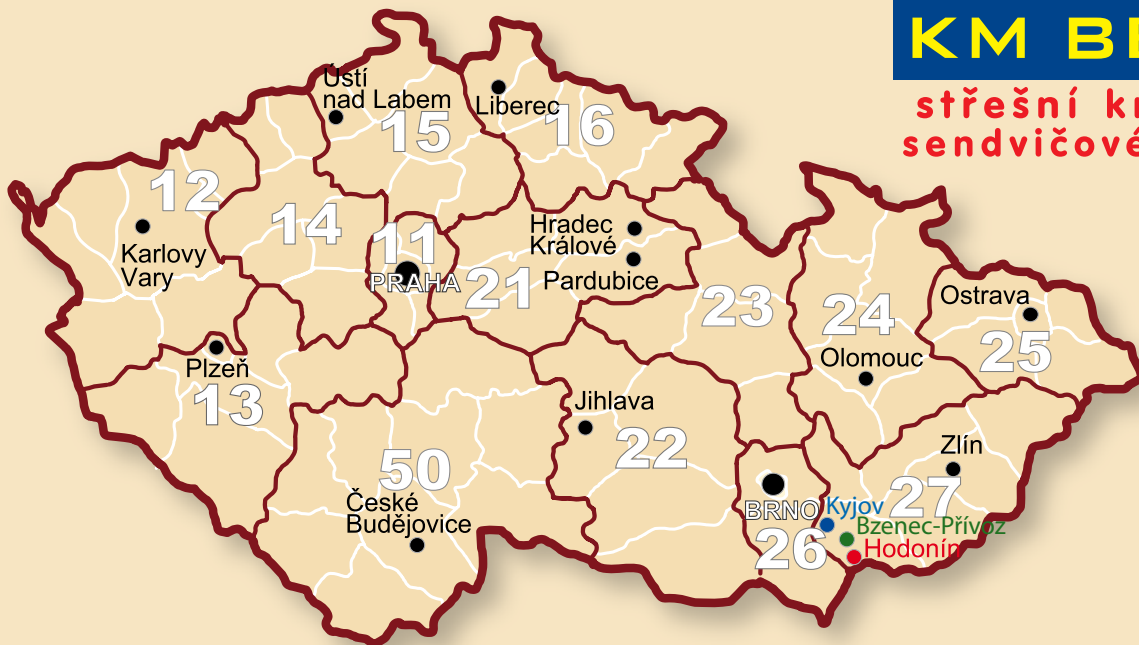

OBCHODNÍ SÍŤ

Oblastní ředitel pro regiony: **12., 13., 50.** – Lubomír Hájek, tel.: 777 327 817, lubo.hajek@kmbeta.cz

12. Západní Čechy	tel.: 777 327 816	region12@kmbeta.cz
13. Jihozápadní Čechy	tel.: 777 327 826	region13@kmbeta.cz
50. Jižní Čechy	tel.: 774 952 798	region50@kmbeta.cz

Technické poradenství - Vlastimil Sova, tel.: 777 327 824, vlasta.sova@kmbeta.cz

Oblastní ředitel pro regiony: **14., 15., 16., 21., 23.** – Miloslav Alinč, tel.: 774 752 828, miloslav.alinc@kmbeta.cz

14. Severozápadní Čechy	tel.: 777 327 815	region14@kmbeta.cz
15. Severní Čechy	tel.: 777 327 813	region15@kmbeta.cz
16. Severovýchodní Čechy	tel.: 777 127 942	region16@kmbeta.cz
21. Střední Čechy	tel.: 777 327 825	region21@kmbeta.cz
23. Východní Čechy	tel.: 777 327 812	region23@kmbeta.cz

Oblastní ředitel pro regiony: **11., 22., 24., 25., 26., 27.** – Karel Stříbrný, tel.: 777 327 823, karel.stribrny@kmbeta.cz

11. Praha	tel.: 777 327 827	region11@kmbeta.cz
22. Vysočina	tel.: 777 327 809	region22@kmbeta.cz
24. Severozápadní Morava	tel.: 777 127 943	region24@kmbeta.cz
25. Severovýchodní Morava	tel.: 777 327 811	region25@kmbeta.cz
26. Brno, Břeclav	tel.: 777 327 810	region26@kmbeta.cz
27. Jižní Morava	tel.: 777 327 806	region27@kmbeta.cz

BEZPLATNÝ SERVIS ZÁKAZNÍKŮM:

Výpočet potřeby střešní krytiny a doplňků	e-mail: miroslav.foltyn@kmbeta.cz	tel.: 518 340 938
Výpočet potřeby zdících prvků SENDWIX	e-mail: blahusek@kmbeta.cz	tel.: 518 340 044

TECHNICKÉ PORADENSTVÍ:

Ing. Martin Urbanec	e-mail: martin.urbanec@kmbeta.cz	tel.: 777 327 814
Jiří Foltýn	e-mail: jiri.foltyn@kmbeta.cz	tel.: 775 327 901

Expedice KM Beta a.s. – expedice Bzenec-Přivoz

696 81 Bzenec-Přivoz
tel.: 518 307 119, 518 307 114
Provozní doba: 6.00–22.00 hod

Přijem objednávek:

fax: 518 307 152, e-mail: odbyt@kmbeta.cz
Provozní doba: 6.00–14.30 hod

Dispečer dopravy:

tel.: 518 307 150, e-mail: doprava@kmbeta.cz
Provozní doba: 6.00–14.30 hod

Obchodní oddělení – Bzenec-Přivoz

696 81 Bzenec-Přivoz
tel.: 518 321 134, 518 340 938
fax: 518 321 138, 518 340 938
e-mail: kmbeta@kmbeta.cz
Provozní doba: 6.00–15.30 hod

Expedice KM Beta a.s. – expedice Kyjov

Jiráskova 630, 697 01 Kyjov
tel.: 518 699 012, 518 699 016
fax: 518 699 019
e-mail: odbytkyjov@kmbeta.cz
Provozní doba: 6.00–20.00 hod

KM Beta a.s.

Dolní Valy 2, 695 01 Hodonín